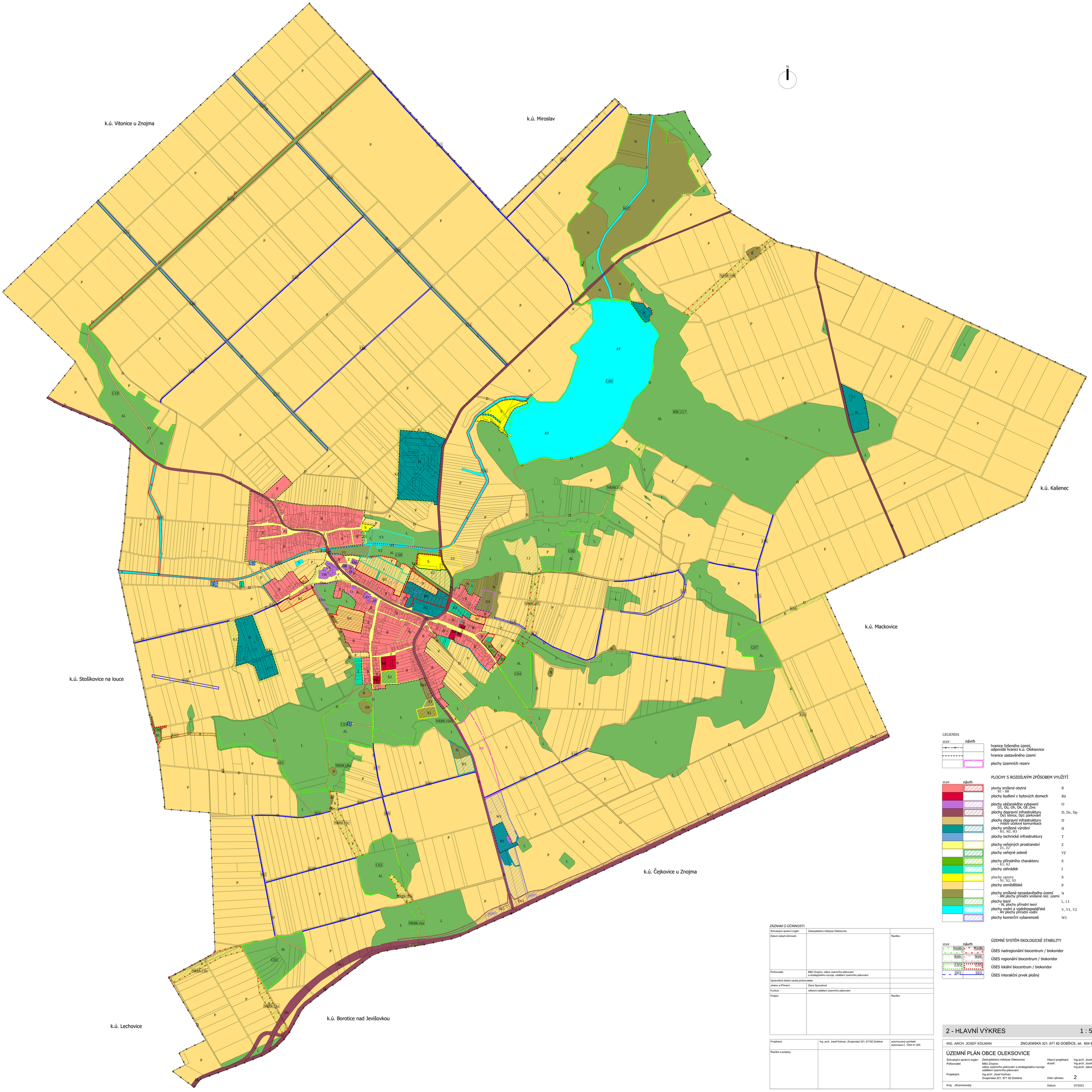

LEGENDA

stav	návrh	
		hranice řešeného území, odpovídá hranici k.ú. Oleksovice
		hranice zastavěného území
		plochy územních rezerv

PLOCHY S ROZDÍLNÝM ZPŮSOBEM VYUŽITÍ

stav	návrh		
		plochy smíšené obytné - B1 - B8	B
		plochy bydlení v bytových domech	Bd
		plochy občanského vybavení - O1, Ou, Oh, Ok, Oš ,Ovs	O
		plochy dopravní infrastruktury - Ds1 silnice, Dp1 parkování	D, Ds, Dp
		plochy dopravní infrastruktury - místní účelové komunikace	D
		plochy smíšené výrobní - H1, H2, H3	H
		plochy technické infrastruktury	T
		plochy veřejných prostranství - Z1, Z2	Z
		plochy veřejné zeleně	VZ
		plochy přírodního charakteru - K1, K2	K
		plochy zahrádek	I
		plochy sportu - S1, S2, S3	S
		plochy zemědělské	P
		plochy smíšené nezastavěného území - AN plochy přírodní smíšené nez. území	N
		plochy lesní - AL plochy přírodní lesní	L, L1
		plochy vodní a vodohospodářské - AV plochy přírodní vodní	V, V1, V2
		plochy komerční vybavenosti	W1

stav	návrh	
NRBK	NRBK	ÚSES nadregionální biocentrum / biokoridor
RBK	RBK	ÚSES regionální biocentrum / biokoridor
C05	C05	ÚSES lokální biocentrum / biokoridor
IG3	IG3	ÚSES interakční prvek plošný

ÚZEMNÍ SYSTÉM EKOLOGICKÉ STABILITY

ZÁZNAM O ÚČINNOSTI:

Schvalující správní orgán:	Zastupitelstvo městyse Oleksovice	
Datum nabytí účinnosti :		Razítko:
Pořizovatel:	MěÚ Znojmo, odbor územního plánování a strategického rozvoje, oddělení územního plánování	
Oprávněná úřední osoba pořizovatele:		
Jméno a Příjmení:	Dana Spoustová	
Funkce:	referent oddělení územního plánování	
Podpis:		Razítko:

Projektant:	Ing. arch. Josef Kolman, Znojemská 321, 671182 Dobšice	autorizovaný architekt autorizace č.: ČKA 01 505
Razítka a podpisy:		

2 - HLAVNÍ VÝKRES 1 : 5000

ING. ARCH. JOSEF KOLMAN ZNOJEMSKÁ 321, 671 82 DOBŠICE, tel. 604 843 115

ÚZEMNÍ PLÁN OBCE OLEKSOVICE

Schvalující správní orgán:	Zastupitelstvo městyse Oleksovice	Hlavní projektant:	Ing.arch. Josef Kolman
Pořizovatel:	MěÚ Znojmo odbor územního plánování a strategického rozvoje oddělení územního plánování	Autoři:	Ing.arch. Josef Kolman Ing.arch. Jakub Kolman
Projektant:	Ing.arch. Josef Kolman Znojemská 321, 671 82 Dobšice	číslo výkresu:	2
Kraj: Jihomoravský		Datum:	07/2021